

Verklaring van de achtergrondkleuren van de woordkaartjeskleuren

geel	verwijzing naar personen wie
bruin	verwijzing naar dieren en dingen (zelfst. naamw.)
groen	verwijzing naar hoedanigheid en maat (bijv. naamw.)
rood	voor handelingen, wie of wat doet iets. (werkw.)
Paars	verwijzing naar plaats waar en waarheen.
Oranje	verwijzing naar tijd wanneer.

Thema kunst

de kunst

het museum

het schilderij
het portret
de nachtwacht
de lijst
rembrand
van gogh
bewonderen
de suppoost
de bezoeker
het toegangsbewijs
gesloten
het loket

het atelier

de schilder
de schildersezal
het doek
het palet
het penseel
de kwast
de verf
de tube
precies
mengen
dichtbij
veraf

de pottenbakker

klei vormen

de potten

de oven

heet

de draaischijf

de klei

bakken

kneden

De beeldhouwer

de hamer

de beitel

schaven

het standbeeld

glad

ruw

hout

steen

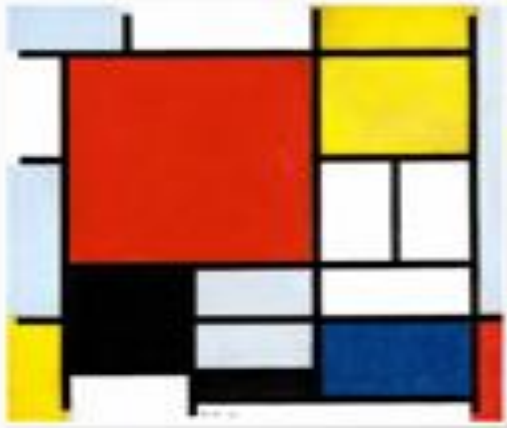

de kunst



het museum

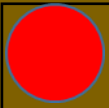

**het
schilderij**

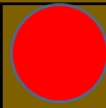

**het
portret**



**de
nachtwacht**



de lijst



rembrandt

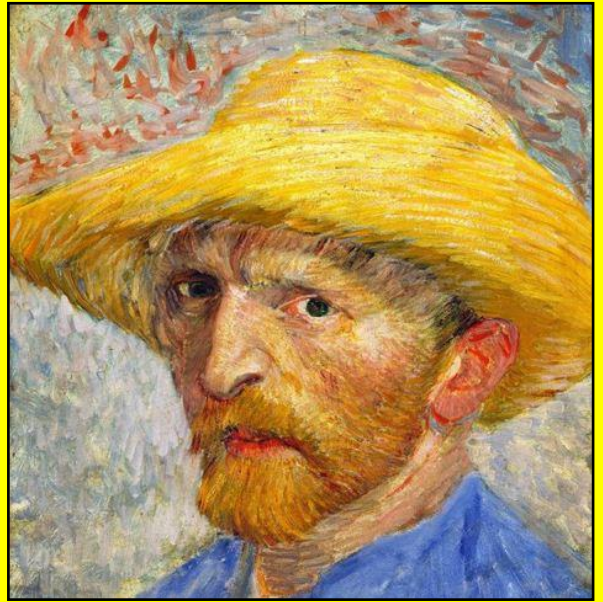

van gogh



bewonderen



**de
suppoost**



**de
bezoeker**



**het
toegangsbewijs**



gesloten



het loket



het atelier



de schilder



**de
schildersezel**



 **het doek**



 **het palet**



**het
penseel**



de kwast



de verf



de tube



precies



mengen



dichtbij



veraf



de pottenbakker



klei vormen



de potten



de oven



heet



**de
draaischijf**



de klei



bakken



kneden



de beeldhouwer



de hamer



de beitel



schaven



 **het
standbeeld**

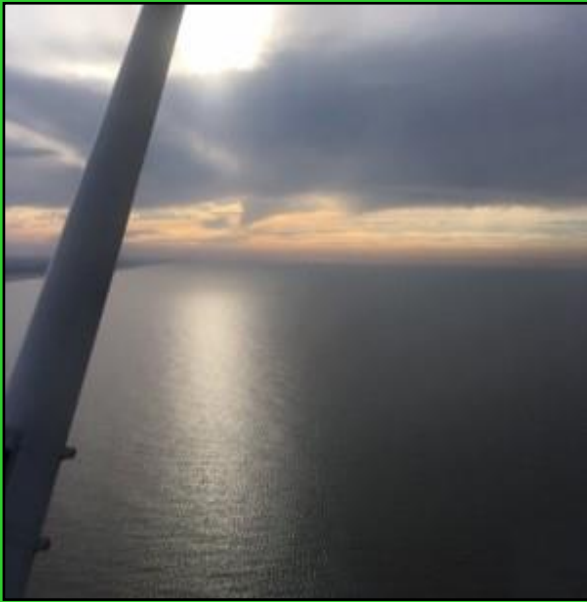

glad



ruw



hout



steen

